



## FICHA TÉCNICA

### MATARMIL 150 SC (Indoxacarb)



#### Insecticida Agrícola

N° de Registro: PQUA N° 1896-SENASA

##### Identidad del producto:

**MATARMIL 150 SC**, está recomendado para el control del gusano perforador del fruto (*Symmetrischema capsicum*) en diversos cultivos susceptibles a esta plaga. El objetivo es utilizarlo dentro de un paquete de manejo integrado, para minimizar los daños y obtener rendimientos favorables. Se debe considerar realizar una evaluación de la plaga previo al uso del insecticida.

- **Ingrediente activo:** Indoxacarb.
- **Concentración:** Indoxacarb 150 g/L.  
Aditivos para completar 1 L.
- **Formulación:** Suspensión concentrada.
- **Grupo Químico:** Ozadiazine.
- **Fórmula estructural:**  
Indoxacarb.

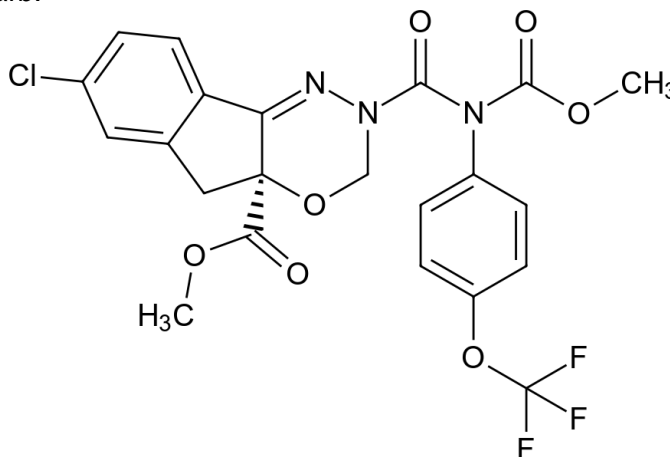

- **Categoría Toxicológica:** Moderadamente peligroso.
- **Titular del Registro:** GOLDER S.A.C.
- **Formulador:** Kinyield Industry Co. Limited.
- **Distribuidor:** REYTA SAC:

##### CARACTERÍSTICAS DE USO DEL PRODUCTO:

- **Compatibilidad**

**MATARMIL 150 SC**, es compatible con la mayoría de plaguicidas de uso común. Incompatible con ácidos y bases fuertes (pH < 2 o pH > 11).

- **Fitotoxicidad**

**MATARMIL 150 SC**, no es fitotóxico en los cultivos si se emplea a la dosis indicada.





## FICHA TÉCNICA

### MATARMIL 150 SC (Indoxacarb)



#### Cuadro de uso de producto, de LMR y PC:

CULTIVO	NOMBRE DE PLAGA		DOSIS		PC(días)	LMR(ppm)
	NOMBRE COMÚN	NOMBRE CIENTÍFICO	L/CIL.200L	L/HA		
Pimiento/Páprika	Gusano Perforador Del Fruto	Symmetrischema capsicum	0.2	0.3	7	0.3

P:C: Periodo de carencia      L.M.R: Límite máximo de residuos(PPP: Partes por millón)

#### Frecuencia de aplicación:

**MATARMIL 150 SC**, como máximo 1 aplicación por campaña considerando 2 campañas por año.

#### Condiciones y método de aplicación:

- Se puede utilizar un coadyuvante apropiado (**Folirey sellador**) para mejorar la absorción de **MATARMIL 150 SC**.
- Preparación Mezcla: Vierta la cantidad de **MATARMIL 150 SC** en un tanque de mezcla que contenga hasta la mitad, luego complete el volumen de agua y agite la mezcla hasta que sea homogénea.
- Se harán aplicaciones foliares de **MATARMIL 150 SC**, y se puede usar los siguientes equipos: pulverizador manual, atomizador, aspersor motorizado del tractor.
- Para obtener el volumen de agua deseado, se recomienda previamente calibrar el equipo de aplicación, así como el ritmo de aplicación del aplicador.

#### Reingreso al área tratada:

Puede reingresar al área tratada luego de 24 horas de aplicado el producto.

#### Cuidados y primeros auxilios:

- En caso de intoxicación o ingestión, lleve al paciente inmediatamente al médico y muéstrela la etiqueta.
- En caso de contacto con los ojos: manténgalos abiertos y lávelos suave y lentamente con abundante agua durante 15-20 minutos. Si tiene lentes de contacto, remuévalos después de los 5 minutos. Luego, continúe lavando los ojos. Consulte con un médico especialista: oftalmólogo.
- En caso de ingestión, enjuagar la boca con agua si está consciente. No provoque el vómito.
- En caso de contacto con la piel: retire la ropa. Lávese inmediatamente la parte afectada con abundante agua. Durante 15-20 minutos. Consulte a un médico.
- En caso de inhalación: lleve al paciente a un lugar airado. Lejos de sitios de contaminación. Si la persona no está respirando llame a una ambulancia, luego suministre respiración artificial, preferiblemente boca a boca. Consulte a un médico.





## FICHA TÉCNICA

### MATARMIL 150 SC (Indoxacarb)



- En caso de ingestión: inmediatamente llame a un médico o comuníquese con los teléfonos de emergencia para recibir asistencia. Suministre al paciente un vaso de agua si puede beberlo. No induzca al vómito a menos que sea indicado por un médico o por centro de atención toxicológica. Nunca administre nada por la boca a una persona inconsciente.
- Antídoto: No tiene, dar tratamiento sintomático.

#### Precauciones y Advertencias de Uso y Aplicación:

- Este producto es tóxico si se ingiere.
- Este producto causa irritación ocular moderada.
- Dañino si se absorbe a través de la piel.
- Evite el contacto con la piel, ojos y ropa.
- Utilice ropa protectora durante el manipuleo y aplicación y para reingresar al área tratada en las primeras 24 horas.
- No comer, beber ni fumar durante las aplicaciones de mezcla y aplicación.
- Realice la aplicación siguiendo la dirección del viento.
- Después de usar el producto, cámbiese, lave la ropa y báñese con abundante agua y jabón.
- Conserve el producto en su envase original, etiquetado y cerrado.
- No almacenar, ni transportar conjuntamente con alimentos, medicinas, bebidas o forrajes.
- Almacenar este producto en un ambiente sombreado, seco y ventilado.
- No utilizar el envase vacío para almacenar bebidas ni alimentos.

#### NOTA IMPORTANTE:

REYTA S.A.C. garantiza la calidad del producto, sin embargo, no se hace responsable del uso y manipulación en campo, el cual escapa a su control.

#### PRESENTACIONES COMERCIALES:

**MATARMIL 150 SC** cuenta con registro para las siguientes presentaciones comerciales: Frascos x 300mL y Frascos x 1L.

#### MANEJO Y DISPOSICIÓN DE DESECHOS Y ENVASES VACÍOS

- Después de usar el contenido, enjuague tres veces el envase y vierta la solución en la mezcla de aplicación, luego inutilícelo triturándolo o perforándolo y deposítelo en el lugar destinado por las autoridades locales para este fin.
- Realizar obligatoriamente el triple lavado del presente envase.
- Devuelva el envase triple lavado al centro de acopio autorizado.





## FICHA TÉCNICA

### MATARMIL 150 SC (Indoxacarb)



#### CENTRO DE LLAMADO

REYTA S.A.C.

(051) (01) 440 – 0917

Calle Mama Ocllo N° 416

La Perla - Callao

LIMA – PERÚ

#### TELÉFONOS DE EMERGENCIA

CICOTOX: 328-7700

ESSALUD: 411-8000 (opción 4)

CISPROQUIM: 0800-50847

Oficina: Calle Mama Ocllo N° 4166 – La perla  
Callao – Lima – Perú

E-mail: [ventas@reytaperu.com](mailto:ventas@reytaperu.com)

[www.reytaperu.com](http://www.reytaperu.com)

Teléfono: (051) (1) 4400917



*“Comprometidos con  
la  
salud y la vida”*