



FICHA TÉCNICA

EMAMEC 5% SG (Emamectin benzoato)



Insecticida Agrícola

N° de Registro: PQUA N° 1992-SENASA

Identidad del producto:

EMAMEC 5% SG, está recomendado para uso en el campo, en el control de lepidópteros en diversos cultivos susceptibles a esta plaga, es decir, es altamente activo contra larvas de lepidópteros que se alimentan de las hojas. **EMAMEC 5% SG**, es un insecticida de contacto e ingestión interactúa con los receptores de acetilcolina del sistema nervioso central y periférico uniéndose a ellos irreversiblemente, resultando en excitación y parálisis que conduce finalmente a la muerte de los insectos.

- **Ingrediente activo:** Emamectin benzoato.
- **Concentración:** Emamectin benzoato 50 g/kg.
Aditivos para completar 1 Kg.
- **Formulación:** Gránulos solubles.
- **Grupo Químico:** Avermectina.
- **Clase de uso:** Insecticida.
- **Fórmula estructural:**
Emamectin benzoato

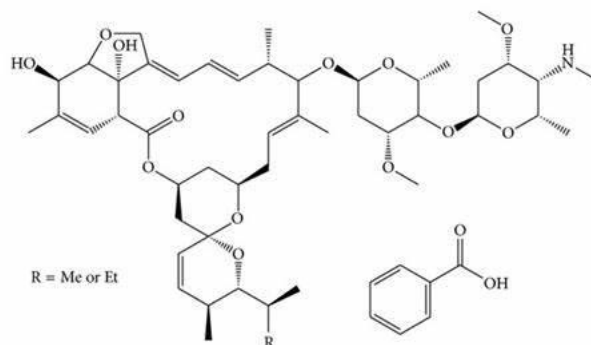

- **Categoría Toxicológica:** Ligeramente peligroso - Cuidado
- **Titular del Registro:** GOLDER S.A.C.
- **Formulador:** Beta Chemicals Ltd.
- **Distribuidor:** REYTA SAC:

CARACTERÍSTICAS DE USO DEL PRODUCTO:

- **Compatibilidad**

EMAMEC 5% SG, compatible con la mayoría de los plaguicidas, sin embargo, es conveniente antes de realizar cualquier tipo de mezcla, efectuar pruebas de compatibilidad.

- **Fitotoxicidad**

EMAMEC 5% SG, no es fitotóxico en los cultivos si se emplea a la dosis indicada.





FICHA TÉCNICA
EMAMEC 5% SG
(Emamectin benzoato)



Cuadro de uso de producto, de LMR y PC:

CULTIVO	NOMBRE DE PLAGA		DOSIS		PC(días)	LMR(ppm)
	NOMBRE COMÚN	NOMBRE CIENTÍFICO	KG/CIL.200L	KG/HA		
Pimiento	Gusano Perforador Del Fruto	Heliothis virescens	0.09 - 0.100	-	3	0.01
Espárrago	Gusano Perforador Del Fruto	Heliothis virescens	-	0.175	7	0.01
Palto	Bicho del cesto	Oiketicus kirbyi	0.08	-	28	0.01
Maíz	Cogollero	Spodoptera frugiperda	0.175	-	7	0.0

P:C: Periodo de carencia L.M.R: Límite máximo de residuos(PPP: Partes por millón)

Frecuencia de aplicación:

Puede ser aplicado hasta 2 veces por campaña, se debe aplicar cuando el lepidóptero se encuentra en sus primeros estadios larvales de desarrollo. Para evitar la aparición de resistencia se recomienda no aplicar **EMAMEC 5% SG** de manera consecutiva, rotándolo siempre con productos de diferente modo de acción.

Condiciones y método de aplicación:

- Para la preparación, llenar el tanque con la mitad del agua aplicar, empezar agitar y simultáneamente echar la cantidad de **EMAMEC 5 % SG**, a utilizar agitar bien hasta obtener una mezcla homogénea y finalmente complementar la cantidad de agua.
- **EMAMEC 5% SG**, debe ser aplicado con un volumen de agua que asegure una buena y uniforme cobertura de las plantas.
- Para obtener el volumen de agua deseado, se recomienda previamente calibrar el equipo de aplicación, así como el ritmo de aplicación del aplicador.

Reingreso al área tratada:

Puede reingresar al área tratada luego de 24 horas de aplicado el producto.

Cuidados y primeros auxilios:

- En caso de intoxicación o ingestión, lleve al paciente inmediatamente al médico y muéstrela la etiqueta.
- En caso de ingestión, enjuagar la boca con agua si está consciente. No provoque el vómito.
- En caso de contacto con los ojos, lávelos inmediatamente con agua limpia durante 20 minutos y lleve al médico especialista: oftalmólogo.
- En caso de contacto con la piel, quitar la ropa y lavar la piel con abundante agua y jabón.
- En caso de inhalación retire al paciente a un lugar fresco y aplique respiración artificial si fuera necesario.
- No dar de beber nada a un paciente que se encuentre inconsciente.
- Antídoto: No tiene, dar tratamiento sintomático.

Precauciones y Advertencias de Uso y Aplicación:

- El producto es peligroso si es inhalado. Evite respirar el polvo durante la preparación de la mezcla de aplicación.





FICHA TÉCNICA

EMAMEC 5% SG (Emamectin benzoato)



- Utilice ropa protectora durante el manipuleo y aplicación y para reingresar al área tratada en las primeras 24 horas.
- No comer, beber ni fumar durante las aplicaciones de mezcla y aplicación.
- Realice la aplicación siguiendo la dirección del viento.
- Después de usar el producto, cámbiese, lave la ropa y báñese con abundante agua y jabón.
- Conserve el producto en su envase original, etiquetado y cerrado.
- No almacenar, ni transportar conjuntamente con alimentos, medicinas, bebidas o forrajes.
- Almacenar este producto en un ambiente sombreado, seco y ventilado.
- No utilizar el envase vacío para almacenar bebidas ni alimentos.

NOTA IMPORTANTE:

REYTA S.A.C. garantiza la calidad del producto, sin embargo, no se hace responsable del uso y manipulación en campo, el cual escapa a su control.

PRESENTACIONES COMERCIALES:

EMAMEC 5% SC cuenta con registro para las siguientes presentaciones comerciales: Bolsa x 100 Gr.

MANEJO Y DISPOSICIÓN DE DESECHOS Y ENVASES VACÍOS

- Después de usar el contenido, enjuague tres veces el envase y vierta la solución en la mezcla de aplicación, luego inutilícelo triturándolo o perforándolo y deposítelo en el lugar destinado por las autoridades locales para este fin.
- Realizar obligatoriamente el triple lavado del presente envase.
- Devuelva el envase triple lavado al centro de acopio autorizado.



CENTRO DE LLAMADO

REYTA S.A.C.

(051) (01) 440 – 0917

Calle Mama Ocllo N° 416

La Perla - Callao

LIMA – PERÚ

TELÉFONOS DE EMERGENCIA

CICOTOX: 328-7700

ESSALUD: 411-8000 (opción 4)

CISPROQUIM: 0800-50847

Oficina: Calle Mama Ocllo N° 4166 – La perla
Callao – Lima – Perú
E-mail: ventas@reytaperu.com
www.reytaperu.com
Teléfono: (051) (1) 4400917



“Comprometidos con
la
salud y la vida”