



FICHA TÉCNICA

TIDU 1.8 EC (Abamectina)



Acaricida Agrícola

N° de Registro: PQUA N° 2042-SENASA

Identidad del producto:

TIDU 1.8 EC, es un acaricida en base a Abamectina, la cual es obtenida naturalmente del microorganismo del suelo *Streptomyces avermitilis*. La Abamectina actúa haciendo que permanezcan abiertos los canales de cloro, y como consecuencia, los iones de cloro siguen fluyendo al interior de la célula nerviosa cambiando la carga de la membrana celular. El flujo continuo de iones de cloro bloquea la neurotransmisión, y se evita el estímulo muscular. Al bloquear la señal, el insecto se paraliza y muere o es eliminado; tiene efecto translaminar con una capacidad de penetración subcuticular que permite el movimiento de la abamectina por el mesófilo de la hoja.

- **Ingrediente activo:** Abamectina.
- **Concentración:** Abamectina 18g/L
Aditivos para completar 1 L
- **Formulación:** Concentrado Emulsionable.
- **Grupo Químico:** Avermectina.
- **Fórmula estructural:**
Abamectina

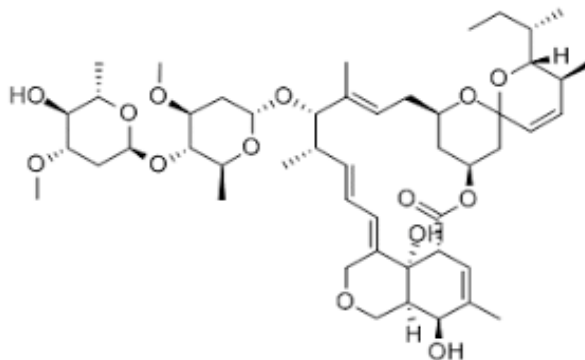

- **Categoría Toxicológica:** Moderadamente Peligroso-Daño.
- **Titular del Registro:** GOLDER S.A.C.
- **Formulador:** Beta Chemicals Ltd.
- **Distribuidor:** REYTA SAC:

CARACTERÍSTICAS DE USO DEL PRODUCTO:

- **Compatibilidad**

TIDU 1.8 EC, compatible con la mayoría de los plaguicidas de uso común, excepto con los de reacción alcalina. Se recomienda hacer una prueba previa de compatibilidad antes de realizar la mezcla.

- **Fitotoxicidad**

TIDU 1.8 EC, no es fitotóxico en los cultivos si se emplea a la dosis indicada.





FICHA TÉCNICA

TIDU 1.8 EC (Abamectina)



Cuadro de uso de producto, de LMR y PC:

CULTIVO	NOMBRE DE PLAGA		DOSIS		PC(días)	LMR(ppm)
	NOMBRE COMÚN	NOMBRE CIENTÍFICO	L/CIL.200L	L/HA		
Limón, Mandarino	Acaro del tostado	<i>Phyllocoptruta oleivora</i>	0.1	-	7	0.01
P:C: Periodo de carencia		L.M.R: Límite máximo de residuos(PPP: Partes por millón)				

Frecuencia de aplicación:

Aplicar al detectar las primeras infestaciones, con un máximo de 2 aplicaciones campaña/año.

Condiciones y método de aplicación:

- Para el manejo y uso de **TIDU 1.8 EC**, utilizarse ropa e implementos de protección personal.
- Es recomendable usar **TIDU 1.8 EC**, cuando las plagas inicien su aparición y utilizando un volumen de agua que permita dar una buena cobertura de aplicación.
- Adicionar **TIDU 1.8 EC**, según la dosis recomendada en el equipo de aplicación, completar el volumen de agua a utilizar y agitar nuevamente hasta lograr una mezcla homogénea.
- Para obtener el volumen de agua deseado, se recomienda previamente calibrar el equipo de aplicación, así como el ritmo de aplicación del aplicador.

Reingreso al área tratada:

Puede reingresar al área tratada luego de 24 horas de aplicado el producto.

Cuidados y primeros auxilios:

- En caso de intoxicación o ingestión, lleve al paciente inmediatamente al médico y muéstrela etiqueta.
- En caso de ingestión, enjuagar la boca con agua si está consciente. No provoque el vómito.
- En caso de contacto con los ojos, lávelos inmediatamente con agua limpia durante 15 minutos y lleve al médico especialista: oftalmólogo.
- En caso de contacto con la piel, quitar la ropa y lavar la piel con abundante agua y jabón.
- En caso de inhalación retire al paciente a un lugar fresco y aplique respiración artificial si fuera necesario.
- Antídoto: No tiene, dar tratamiento sintomático.





FICHA TÉCNICA

TIDU 1.8 EC (Abamectina)



Precauciones y Advertencias de Uso y Aplicación:

- Utilice ropa protectora durante el manipuleo y aplicación y para reingresar al área tratada en las primeras 24 horas.
- No comer, beber ni fumar durante las aplicaciones de mezcla y aplicación.
- Realice la aplicación siguiendo la dirección del viento.
- Después de usar el producto, cámbiese, lave la ropa y báñese con abundante agua y jabón.
- Conserve el producto en su envase original, etiquetado y cerrado.
- No almacenar, ni transportar conjuntamente con alimentos, medicinas, bebidas o forrajes.
- No utilizar el envase vacío para almacenar bebidas ni alimentos.

NOTA IMPORTANTE:

REYTA S.A.C. garantiza la calidad del producto, sin embargo, no se hace responsable del uso y manipulación en campo, el cual escapa a su control.

PRESENTACIONES COMERCIALES:

TIDU 1.8 EC cuenta con registro para las siguientes presentaciones comerciales: Frasco 250 mL. y 1 L.

MANEJO Y DISPOSICIÓN DE DESECHOS Y ENVASES VACÍOS

- Después de usar el contenido, enjuague tres veces el envase y vierta la solución en la mezcla de aplicación, luego inutilícelo triturándolo o perforándolo y deposítelo en el lugar destinado por las autoridades locales para este fin.
- Realizar obligatoriamente el triple lavado del presente envase.
- Devuelva el envase triple lavado al centro de acopio autorizado.



CENTRO DE LLAMADO

REYTA S.A.C.

(051) (01) 440 – 0917

Calle Mama Ocllo N° 416

La Perla - Callao

LIMA – PERÚ

Oficina: Calle Mama Ocllo N° 4166 – La perla
Callao – Lima – Perú
E-mail: ventas@reytaperu.com
www.reytaperu.com
Teléfono: (051) (1) 4400917



“Comprometidos con
la
salud y la vida”



FICHA TÉCNICA

**TIDU 1.8 EC
(Abamectina)**



TELÉFONOS DE EMERGENCIA

CICOTOX: 328-7700

ESSALUD: 411-8000 (opción 4)

CISPROQUIM: 0800-50847

Oficina: Calle Mama Ocllo N° 4166 – La perla
Callao – Lima – Perú
E-mail: ventas@reytaperu.com
www.reytaperu.com
Teléfono: (051) (1) 4400917



*“Comprometidos con
la
salud y la vida”*