



## FICHA TÉCNICA

### REVANCHA 200 SC (Fipronil)



#### Insecticida Agrícola N° de Registro: PQUA N° 2170-SENASA

##### Identidad del producto:

**REVANCHA 200 SC**, Es un insecticida que pertenece al grupo químico de los Fenilpirazoles de acción sistémica y de amplio espectro: que actúa por contacto e ingestión. Presenta un buen efecto residual sobre insectos del suelo y follaje.

- **Ingrediente activo:** Fipronil.
- **Concentración:** Fipronil 200 g/L.  
Aditivos para completar 1 L.
- **Formulación:** Suspensión Concentrada-SC.
- **Grupo Químico:** Fenil pirazol.
- **Fórmula estructural:**  
Fipronil

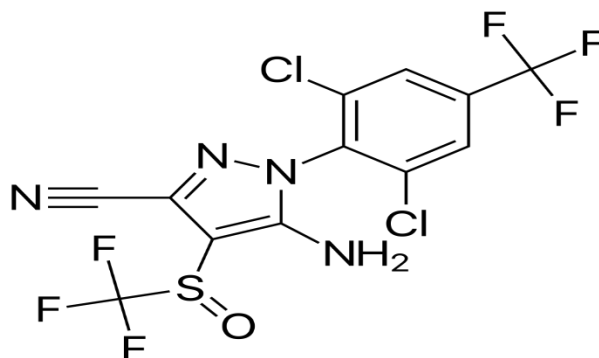

- **Categoría Toxicológica:** Moderadamente peligroso – Dañino.
- **Titular del Registro:** GOLDER S.A.C.
- **Formulador:** Beta Chemicals Ltd.
- **Distribuidor:** REYTA SAC:

##### CARACTERÍSTICAS DE USO DEL PRODUCTO:

- **Compatibilidad**

**REVANCHA 200 SC**, es compatible con la mayoría de plaguicidas de uso común, sin embargo, se recomienda realizar una prueba previa de compatibilidad.

- **Fitotoxicidad**

**REVANCHA 200 SC**, no es fitotóxico en los cultivos si se emplea a la dosis indicada.





## FICHA TÉCNICA

### REVANCHA 200 SC (Fipronil)



#### Cuadro de uso de producto, de LMR y PC:

CULTIVO	NOMBRE DE PLAGA		DOSIS		PC(días)	LMR(ppm)
	NOMBRE COMÚN	NOMBRE CIENTÍFICO	L/CIL.200L	L/HA		
Pimiento	Mosquilla de los brotes	<i>Prodiplosis longifila</i>	0.2	-	21	0.005
Espárrago	Trips	<i>Thrips tabaci</i>	0.2	-	21	0.005
	Mosquilla de los brotes	<i>Prodiplosis longifila</i>				
Café	Broca del café	<i>Hypothenemus hampei</i>	0.2	-	7	0.05
Cebolla	Trips	<i>Thrips tabaci</i>	0.2-0.25	-	14	0.02
Frijol	Langosta migratoria del Perú	<i>Schistocerca piceifrons peruaviana</i>	0.2-0.25	-	14	0.005
Papa	Gorgojo de los andes	<i>Premnotrypes vorax</i>	0.2-0.25	-	14	0.02
Vid	Barrenillo	<i>Scolytus rugulosus</i>	0.1-0.2	-	60	0.005
Maíz	Langosta Migratoria del Perú	<i>Schistocerca piceifrons peruaviana</i>	0.2-0.25	-	90	0.005

P:C: Periodo de carencia L.M.R: Límite máximo de residuos(PPP: Partes por millón)

#### Frecuencia de aplicación:

Se deberá evaluar la incidencia de la plaga y las condiciones óptimas de su desarrollo para proceder a la aplicación **REVANCHA 200 SC**. También dependerá de la etapa de desarrollo del cultivo y la época de siembra.

#### Condiciones y método de aplicación:

- En el cultivo de papa, se recomienda aplicar REVANCHA 200 SC dirigida al cuello de la planta.
- Vierta la cantidad de **REVANCHA 200 SC** en un tanque de mezcla que contenga la mitad de agua, luego complete el volumen de agua y agite la mezcla hasta que sea homogénea.
- Para obtener el volumen de agua deseado, se recomienda previamente calibrar el equipo de aplicación, así como el ritmo de aplicación del aplicador.
- 

#### Reingreso al área tratada:

Puede reingresar al campo 24 horas después de aplicado el producto. En caso requiera ingresar al campo antes de cumplido este periodo, deberá usar equipo de protección.

#### Cuidados y primeros auxilios:

- En caso de intoxicación o ingestión, lleve al paciente inmediatamente al médico y muéstrole la etiqueta.
- En caso de ingestión, enjuagar la boca con agua si está consciente. No provoque el vómito.
- En caso de contacto con los ojos, lávelos inmediatamente con agua limpia manteniendo los párpados abiertos durante 20 minutos y lleve al médico especialista: oftalmólogo.





## FICHA TÉCNICA

### REVANCHA 200 SC (Fipronil)



- En caso de contacto con la piel, quitar la ropa y lavar la piel con abundante agua y jabón.
- En caso de inhalación retire al paciente a un lugar fresco y aplique respiración artificial si fuera necesario.
- No dar de beber nada a un paciente que se encuentre inconsciente.
- Antídoto: No tiene, dar tratamiento sintomático.

#### Precauciones y Advertencias de Uso y Aplicación:

- El producto es peligroso si es inhalado. Evite respirar el líquido durante la preparación de la mezcla de aplicación.
- Utilice ropa protectora durante el manipuleo y aplicación y para reingresar al área tratada en las primeras 24 horas.
- No comer, beber ni fumar durante las aplicaciones de mezcla y aplicación.
- Realice la aplicación siguiendo la dirección del viento.
- Después de usar el producto, cámbiese, lave la ropa y báñese con abundante agua y jabón.
- Conserve el producto en su envase original, etiquetado y cerrado.
- No almacenar, ni transportar conjuntamente con alimentos, medicinas, bebidas o forrajes.
- Almacenar este producto en un ambiente sombreado, seco y ventilado.
- No utilizar el envase vacío para almacenar bebidas ni alimentos.

#### NOTA IMPORTANTE:

REYTA S.A.C. garantiza la calidad del producto, sin embargo, no se hace responsable del uso y manipulación en campo, el cual escapa a su control.

#### PRESENTACIONES COMERCIALES:

**REVANCHA 200 SC** cuenta con registro para las siguientes presentaciones comerciales: Frasco 250 mL y 1L.

#### MANEJO Y DISPOSICIÓN DE DESECHOS Y ENVASES VACÍOS

- Después de usar el contenido, enjuague tres veces el envase y vierta la solución en la mezcla de aplicación, luego inutilícelo triturándolo o perforándolo y deposítelo en el lugar destinado por las autoridades locales para este fin.
- Realizar obligatoriamente el triple lavado del presente envase.
- Devuelva el envase triple lavado al centro de acopio autorizado.





**FICHA TÉCNICA**

**REVANCHA 200 SC  
(Fipronil)**



**CENTRO DE LLAMADO**

**REYTA S.A.C.**

(051) (01) 440 – 0917

Calle Mama Ocllo N° 416

La Perla - Callao

LIMA – PERÚ

**TELÉFONOS DE EMERGENCIA**

**CICOTOX: 328-7700**

**ESSALUD: 411-8000 (opción 4)**

**CISPROQUIM: 0800-50847**

**Oficina:** Calle Mama Ocllo N° 4166 – La perla  
Callao – Lima – Perú

**E-mail:** [ventas@reytaperu.com](mailto:ventas@reytaperu.com)

**www.reytaperu.com**

**Teléfono:** (051) (1) 4400917



*“Comprometidos con  
la  
salud y la vida”*